



# **MEDIDAS DE CARÁCTER PREVENTIVO PARA EL REGRESO A LA ACTIVIDAD LECTIVA**

# PRINCIPIOS BÁSICOS DE PREVENCIÓN DEL COVID-19 EN LAS AULAS



## HÁBITOS HIGIÉNICOS



## DISTANCIAMIENTO FÍSICO

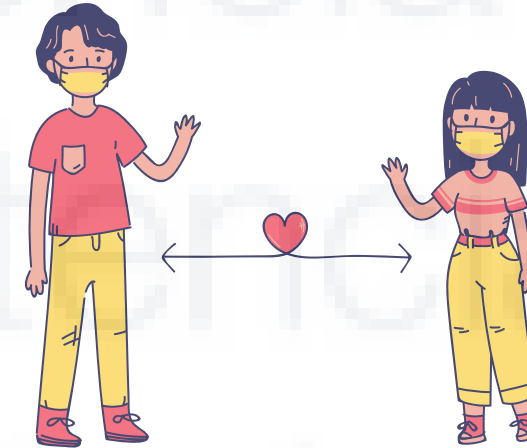

## AISLAMIENTO DE LOS CONTAGIOS



## LIMPIEZA Y DESINFECCIÓN

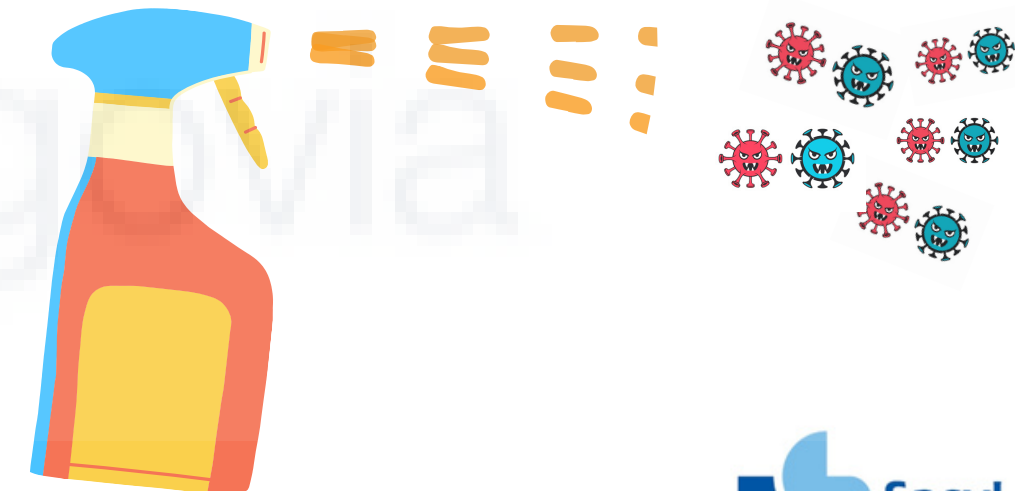

# 0. INTRODUCCIÓN

## Pandemia por COVID-19

### Medidas higiénicas estrictas

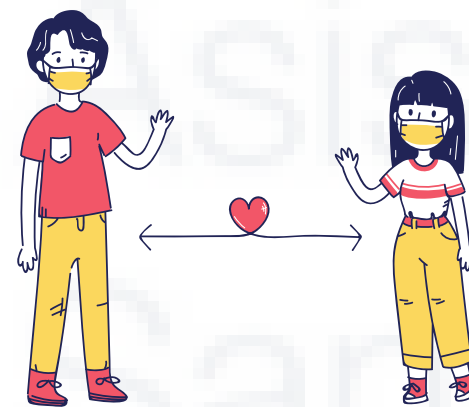

## Infraestructura



# 1. CONSIDERACIONES GENERALES RESPECTO A LA ORGANIZACIÓN DE LOS CENTROS EDUCATIVOS

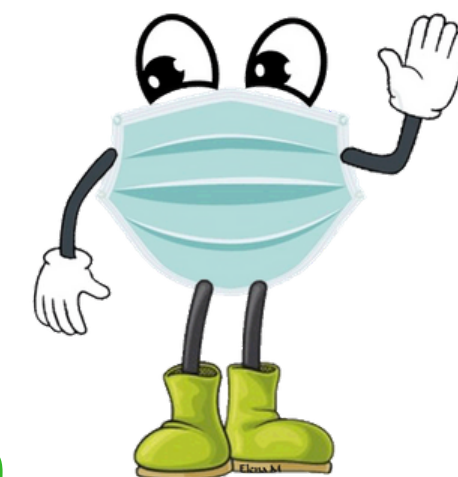

## Equipo coordinador

Director@, secretari@ y otr@s.

## Objetivo principal

Garantizar **SEGURIDAD Y SALUD** del personal y el alumnado.

## Medidas preventivas

Evitar contagios  
Detección y aislamiento.

## Actuaciones

Información en varios formatos al personal, al alumnado y a sus familias



## 2. CLASIFICACIÓN DE LAS SITUACIONES

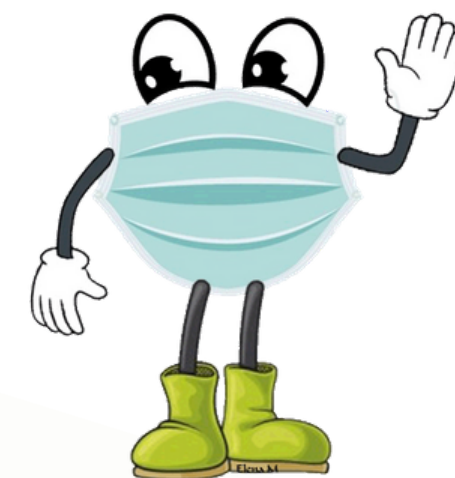

### Grupos Estables de Convivencia (GEC)

Infantil+ 1º primaria

### Resto de grupos

Desde 2º de primaria

## 2. CLASIFICACIÓN DE LAS SITUACIONES



### 2.1 Medidas generales

#### Grupos Estables de Convivencia (GEC)

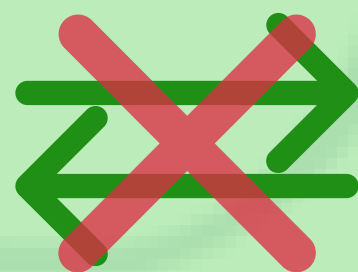

#### Resto de grupos

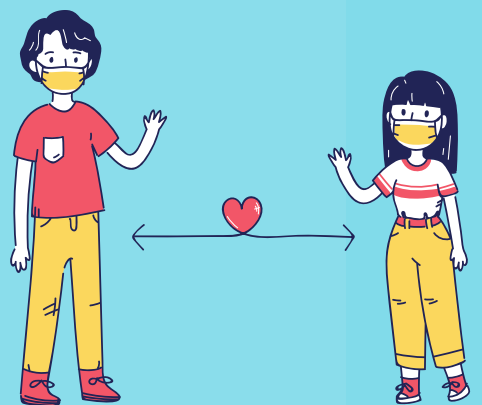



### 3. MEDIDAS ESPECÍFICAS DE PREVENCIÓN

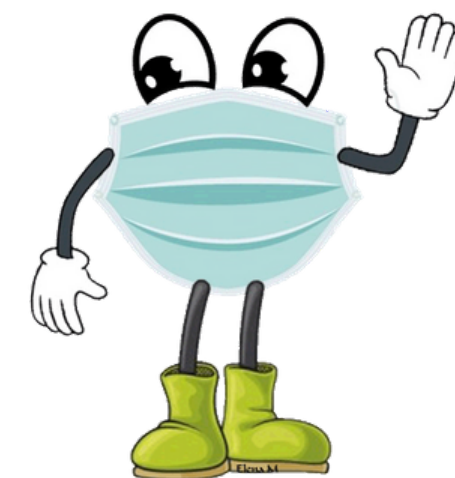

# USO DE MASCARILLA

Obligatorio en mayores de 6 años en CyL por ley en espacios cerrados de uso público desde el 17 de Julio de 2020, salvo excepciones

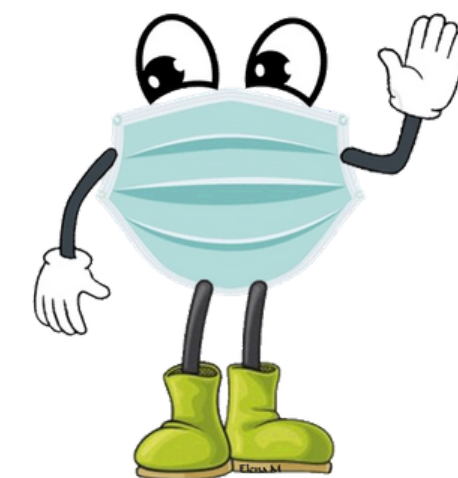

**Pañuelos desechables**

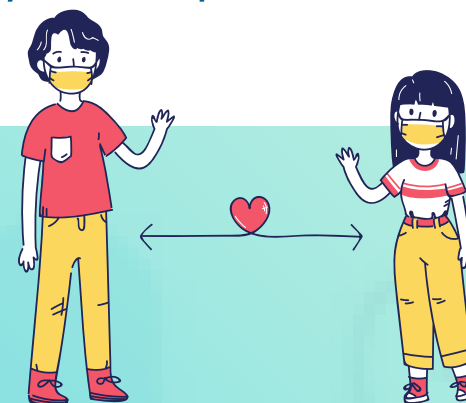

**Distancia de 1.5 m**



**NO tocarse ojos, nariz ni boca**



**Codo al estornudar o toser**



**Higiene de manos**



# USO DE MASCARILLA

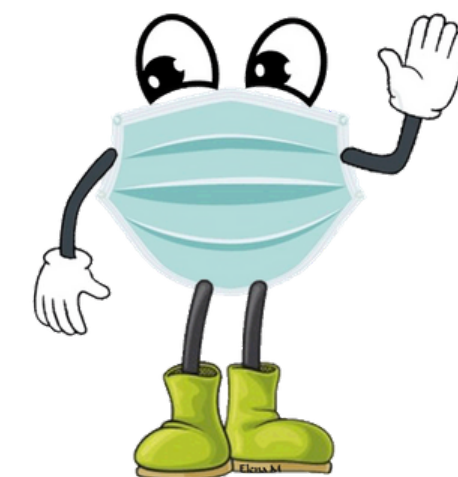

## TIPOS DE MASCARILLAS

### HIGIÉNICAS

Población sana

NO reutilizables

Reutilizables\*

\*Lavado diario

Seguir instrucciones del fabricante

### QUIRÚRGICAS

Sospecha o diagnóstico

Contacto estrecho con +

Cuidadores

Vulnerables

**LAS VÁVULAS ESTÁN PROHIBIDAS**

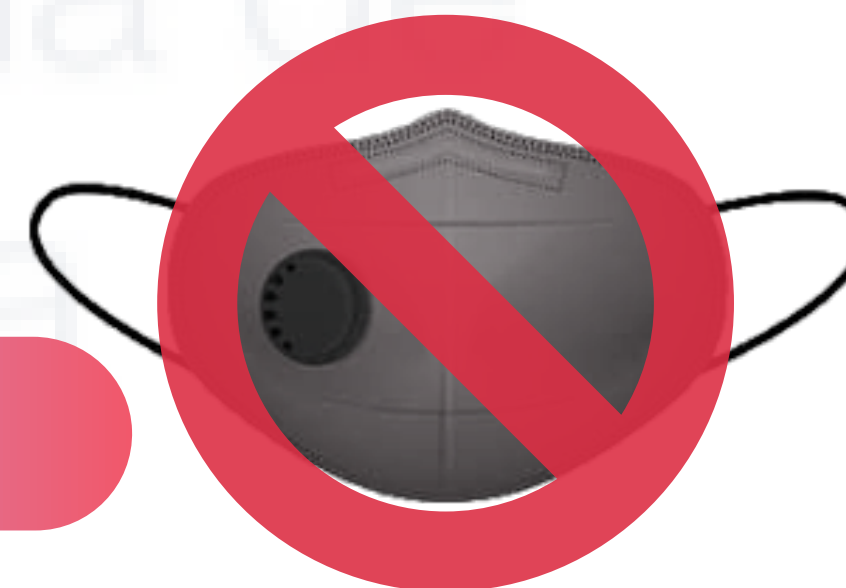



# USO DE MASCARILLA

## MANEJO DE MASCARILLAS

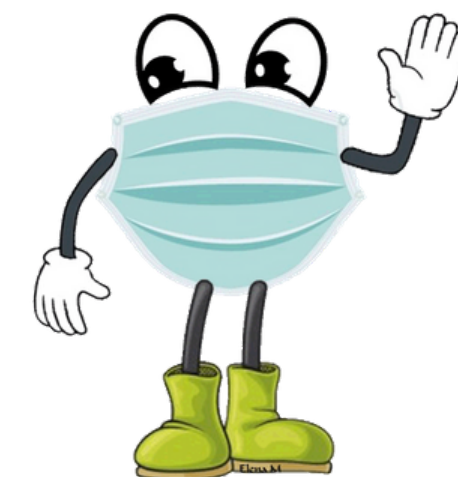

### LO QUE DEBE HACERSE →



Lávese las manos antes de tocar la mascarilla



Compruebe que la mascarilla no está dañada, sucia o mojada



Ajústese la mascarilla a la cara de modo que no queden aberturas por los lados



Cúbrase la boca, la nariz y la barbilla



Evite tocar la mascarilla



Lávese las manos antes de quitarse la mascarilla



Quítese la mascarilla por las tiras que se colocan tras las orejas o la cabeza



Al quitarse la mascarilla, manténgala alejada de la cara

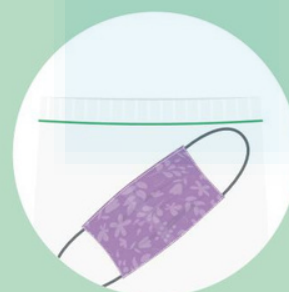

Guarde la mascarilla en un sobre de papel limpia y de cierre fácil si no está sucia o mojada y tiene previsto reutilizarla



Extraiga la mascarilla del sobre por las tiras



Lave la mascarilla con jabón o detergente, preferiblemente con agua caliente, al menos una vez al día



Lávese las manos después de quitarse la mascarilla



# USO DE MASCARILLA

## MANEJO DE MASCARILLAS

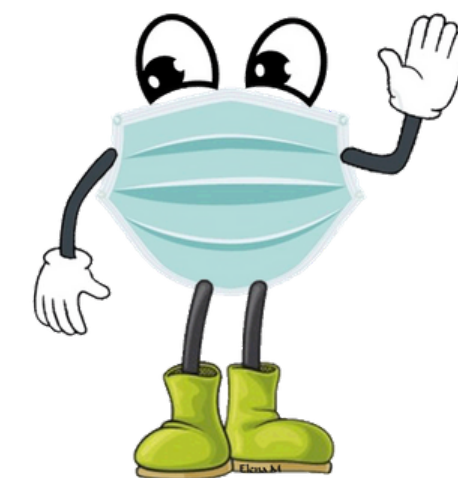

### LO QUE NO DEBE HACERSE →



No se ponga la mascarilla por debajo de la nariz



No se quite la mascarilla cuando haya alguien a menos de un metro de distancia



No utilice mascarillas que dificulten la respiración

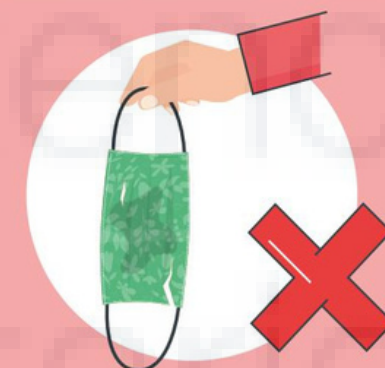

No utilice una mascarilla que parezca dañada



No lleve una mascarilla que le quede suelta



No utilice mascarillas sucias o mojadas



No comparta su mascarilla con otras personas

**Las mascarillas de tela pueden proteger a quienes estén a su alrededor. Para protegerse e impedir la propagación de la COVID-19, recuerde mantenerse al menos a un metro de distancia de otras personas, lávese las manos a fondo y con frecuencia y evite tocar la cara y la mascarilla.**

# USO DE MASCARILLA



## CUANDO USAR LA MASCARILLA EN EL CENTRO EDUCATIVO



### ALUMNADO

NO obligatoria

Obligatoria \*

### PROFESORADO

Obligatoria

Obligatoria

### OTROS

Obligatoria

Obligatoria

\* Salvo excepciones previstas por la ley: dificultad respiratoria que pueda verse agravada por el uso de mascarilla, motivo de salud que contraindique su uso debidamente justificado, personas con discapacidad o situación de dependencia que presenten alteraciones de conducta que hagan inviable su utilización de manera adecuada



# HIGIENE DE MANOS

## Hábito mantenido

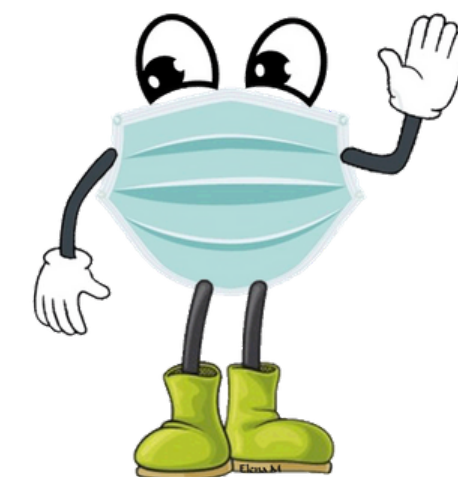

Sin suciedad visible: Solución  
hidroalcohólica

Visiblemente sucias: agua y jabón



**NO** guantes

Evitar adornos, joyas en manos  
y muñecas



**No**  
usar toallas



# HIGIENE DE MANOS: TÉCNICA

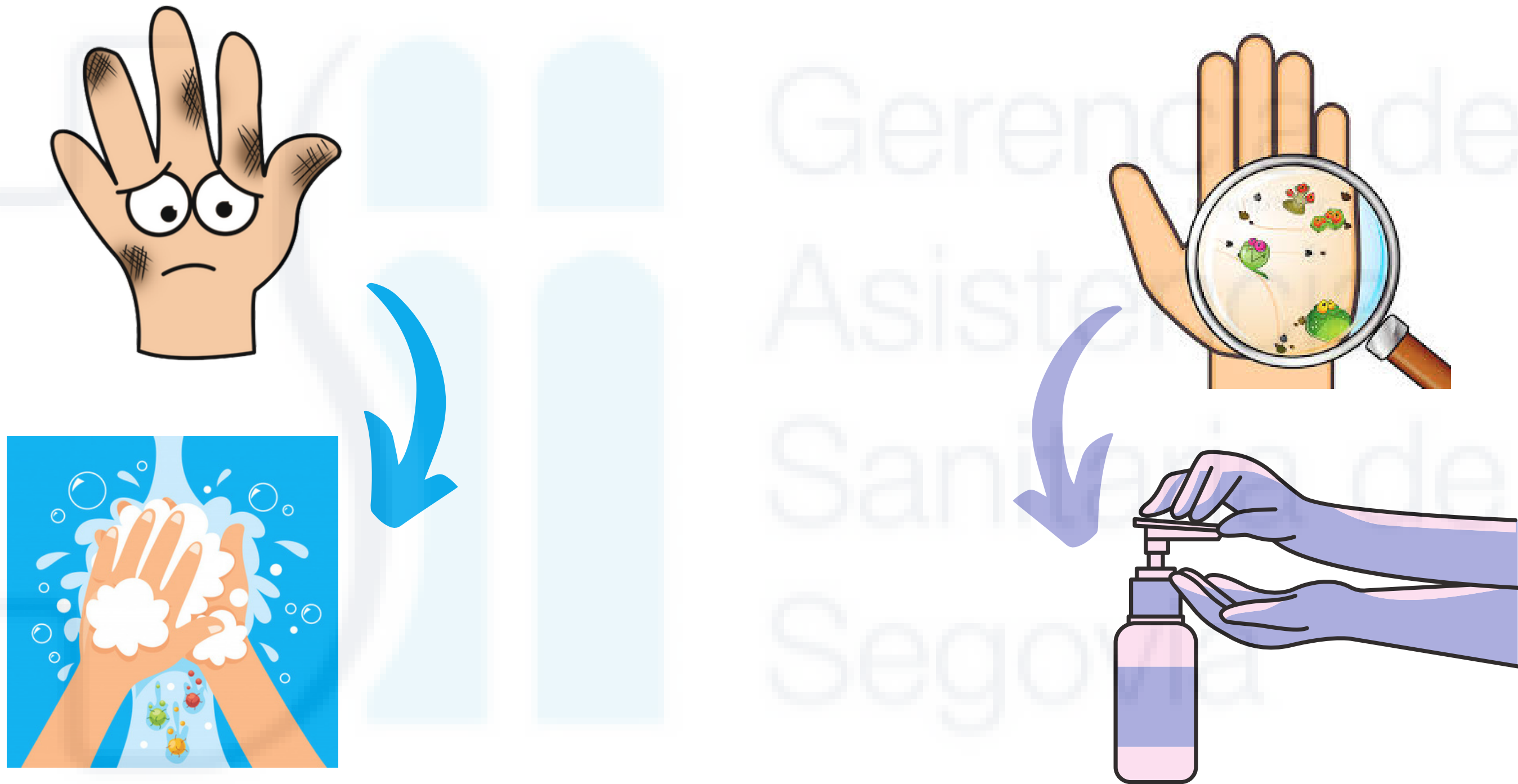



# HIGIENE DE MANOS: TÉCNICA



20"

# LAVADO DE MANOS: TÉCNICA



40"

CORRECTO  
LAVADO DE  
MANOS

# HIGIENE DE MANOS: CUANDO REALIZARLA



## ALUMNADO

ANTES

CENTRO/AULA

ANTES

WC

DESPUÉS

ANTES

PATIO

DESPUÉS

ANTES

COMER

DESPUÉS

ANTES

TRANSPORTE

DESPUÉS

ANTES

FUENTES O GRIFOS

DESPUÉS

# HIGIENE DE MANOS: CUANDO REALIZARLA

## PROFESORADO

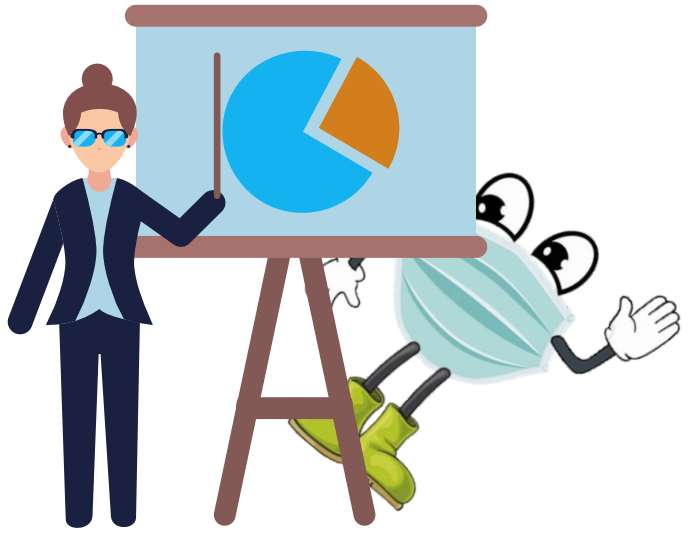

ANTES

PUERTAS

DESPUÉS

ANTES

CENTRO/AULA

DESPUÉS

ANTES

WC

DESPUÉS

ANTES

PATIO

DESPUÉS

ANTES

COMER

DESPUÉS

ANTES

PAQUETES/EXTERIOR

DESPUÉS

ANTES

FUENTES O GRIFOS

DESPUÉS

ANTES

DOCUMENTOS

DESPUÉS

# HIGIENE DE MANOS: CUANDO REALIZARLA

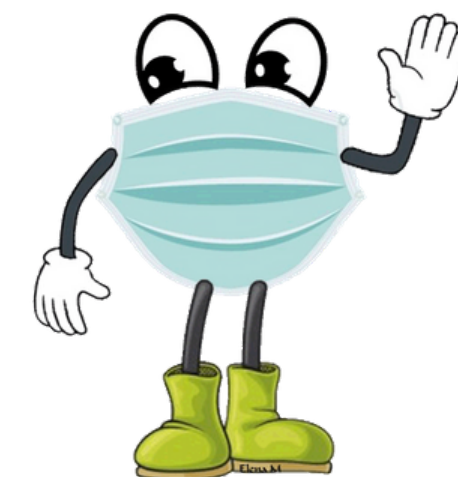

## RESTO DEL PERSONAL

ANTES

PUERTAS

DESPUÉS

ANTES

CENTRO/AULA

DESPUÉS

ANTES

WC

DESPUÉS

ANTES

PATIO

DESPUÉS

ANTES

COMER Y AYUDAR A COMER

DESPUÉS

ANTES

PAQUETES/EXTERIOR

DESPUÉS

ANTES

FUENTES O GRIFOS

DESPUÉS

ANTES

DOCUMENTOS

DESPUÉS



# HIGIENE DE MANOS: CUANDO REALIZARLA

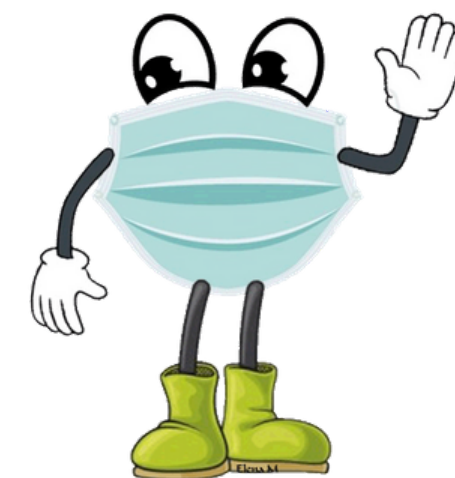

## EXTERNOS AL CENTRO

ANTES

CENTRO/AULA

DESPUÉS



# DISTANCIAMIENTO SOCIAL

Es primordial mantener la distancia de seguridad de 1,5 metros. Saludarse chocando el codo y no abrazarse ni besarse.

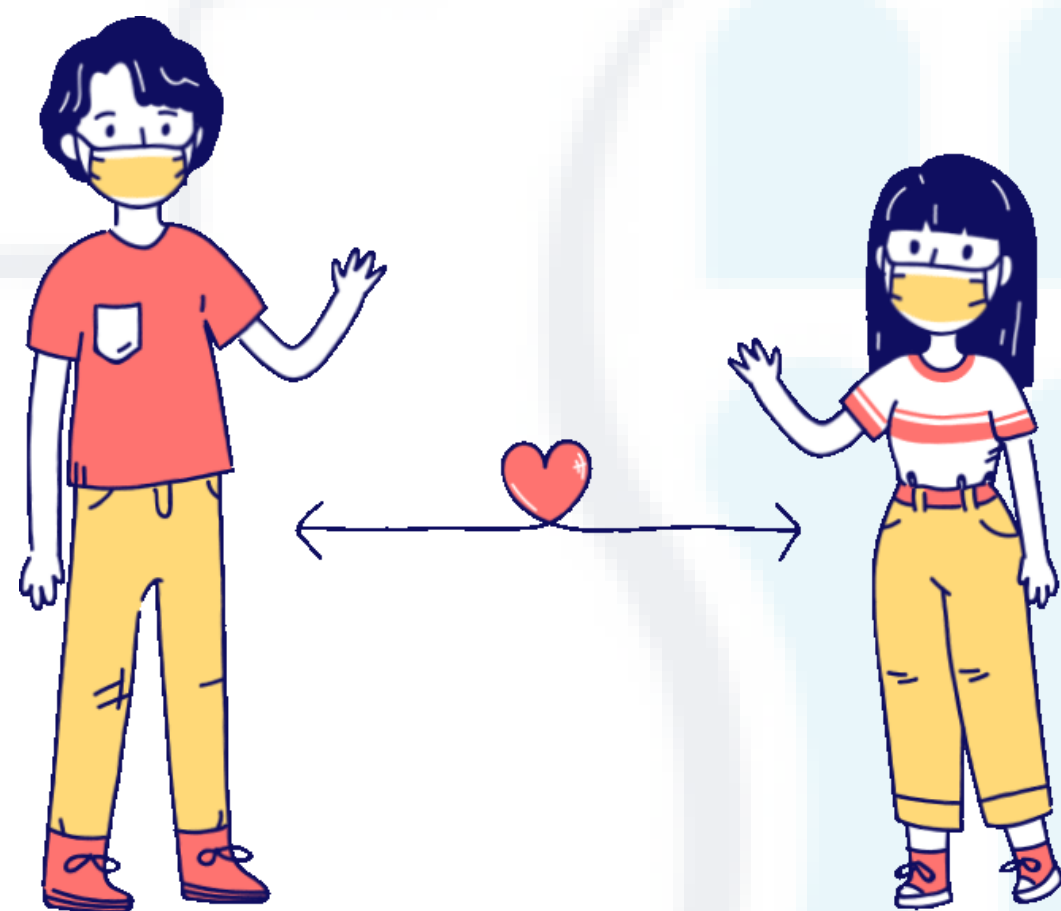
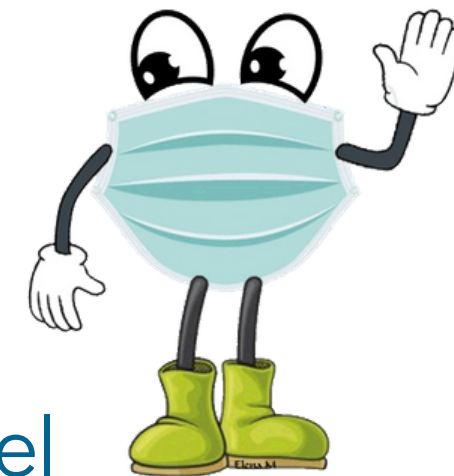

distancia 1,5 m

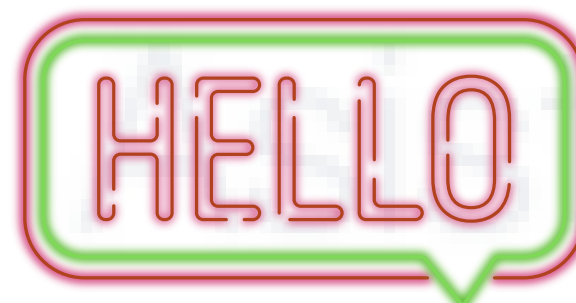

# DISTANCIAMIENTO SOCIAL.

## NORMAS GENERALES

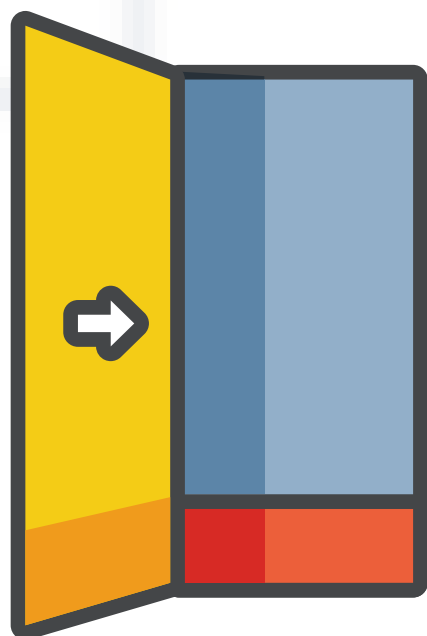

Entrada y salida escalonada

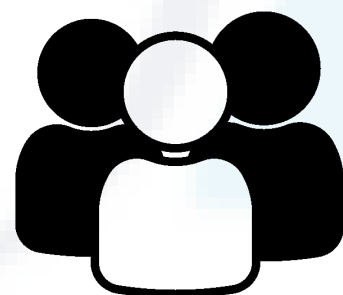
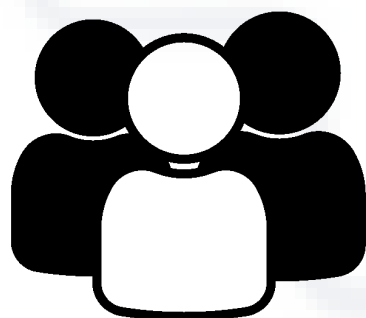

Uso de espacios al  
aire libre

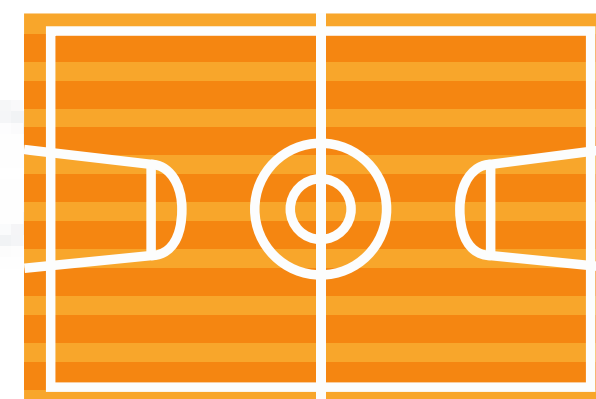

En eventos deportivos,  
comedor y en el bus  
mantener la distancia de 1,5m.

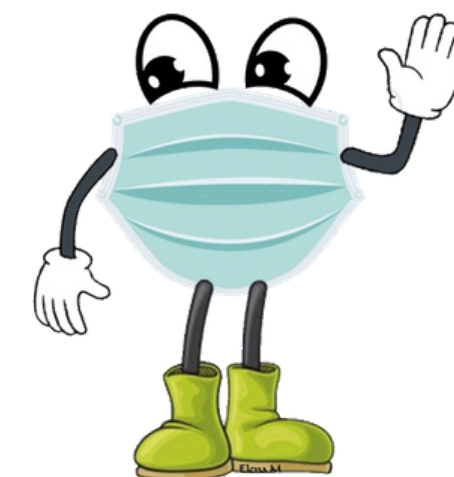

# ¿DUDAS POR RESOLVER O SITUACIONES NO DESCRITAS?:



PONTE EN CONTACTO CON LA ENFERMERA DE VIGILANCIA  
EPIDEMIOLÓGICA DEL CENTRO DE SALUD AL QUE  
PERTENEZCA TU SITIO DE TRABAJO.



TLF.

**E.V.E**



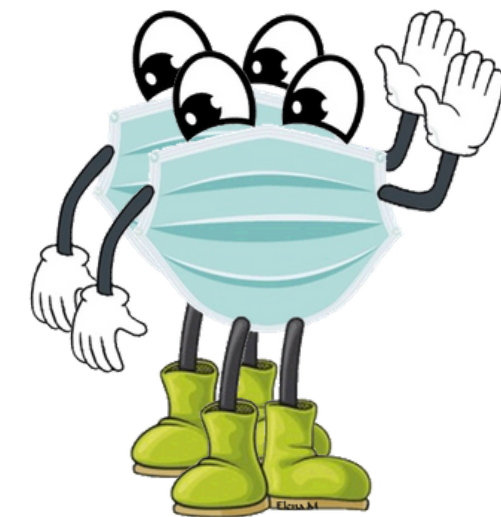

# **PREGUNTAS SUGERENCIAS APORTACIONES**

**IDEAS  
DUDAS  
DIFICULTADES  
QUEJAS  
RUEGOS**

...





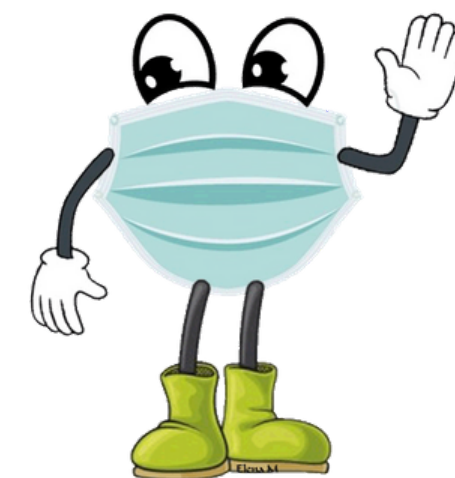

# GRACIAS

